woj. łódzkie
pow. kutnowski
j. ew. Krośniewice 100204_5
obręb. Nowe 100204_5.0010 dz. nr 201
obręb. Szubsk Duży 100204_5.0015 dz. nr 27

BP SERVICE CENTER
Rafał Janaczek
99-300 Kutno
ul. Bażantowa 8
GK.II.6640.536.2017

Stan aktualności na dzień 14.06.2017r.
Zakres opracowania: – – – – – –

Wykonał: mgr inż. Wojciech Włodarczyk

Kierownik prac: mgr inż. Janaczek Rafał
geodeta uprawniony numer 11289

Arkusz numer 1
MAPA DO CELÓW PROJEKTOWYCH
SKALA 1:500

Mapa powstała w drodze aktualizacji istniejącej mapy numerycznej gminy Krośniewice.
Mapę wykonano w układzie współrzędnych płaskich "2000"
Sekcja 6.173.31.23.3.4, 6.173.31.03.1.2, 6.173.31.03.1.4,
6.173.31.03.3.2, 6.173.31.03.3.4, 6.173.31.08.1.2 oraz 6.173.31.08.1.4
Układ wysokościowy "Kronsztadt 60"

Przebieg granic działek, konturów klasyfikacyjnych i użytków wykazano według danych ewidencji gruntów i budynków.

Wykonanie niniejszej mapy nie było poprzedzone ustaleniami dotyczącymi ewentualnych służebności gruntowych obciążających grunty położone w granicach projektowanej inwestycji budowlanej.
(§ 80 ustęp 5 i 6 Rozporządzenia MSWiA z dnia 9 listopada 2011r. w sprawie standardów technicznych Dz. U. 2011 nr 263 poz 1572)

UWAGA:
Nie wyklucza się istnienia w terenie innych przewodów, o których brak informacji wynika z zaszłości historycznych lub niedopełnienia przepisów zgłoszenia do inwentaryzacji (art. 43 Ustawy z dnia 7 lipca 1994r. Prawo Budowlane Dz. U. z 2016 r. poz. 290)

GK.II.6640.1.341.2017

Poświadczam się, że niniejszy dokument zostaje uznany za dokument geodezyjnych i kartograficznych, których rezultaty zawiera operat techniczny wpisany do ewidencji materiałów państwowego zasobu geodezyjnego i kartograficznego

Organ prowadzący państwowy zasób geodezyjny i kartograficzny	STAROSTA KUTNOWSKI 99-300 Kutno ul. Tadeusza Kościuszki 16
Identyfikator ewidencyjny materiału zasobu – operatu technicznego	P. 1007. 2017. 587
Data wpisania operatu technicznego do ewidencji materiałów zasobu	26. 06. 2017
Imię, nazwisko i podpis	Z up. Starosty mgr inż. Marta Panfil Starszy geodeta

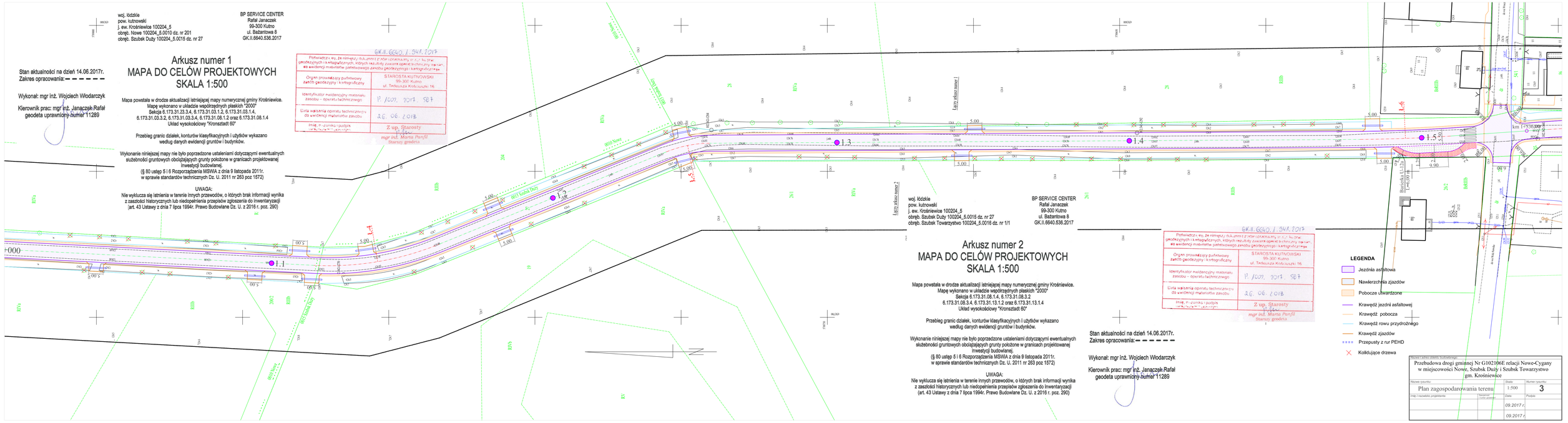

woj. łódzkie
pow. kutnowski
j. ew. Krośniewice 100204_5
obręb. Szubsk Duży 100204_5.0015 dz. nr 27
obręb. Szubsk Towarzystwo 100204_5.0016 dz. nr 1/1

BP SERVICE CENTER
Rafał Janaczek
99-300 Kutno
ul. Bażantowa 8
GK.II.6640.536.2017

Arkusz numer 2
MAPA DO CELÓW PROJEKTOWYCH
SKALA 1:500

Mapa powstała w drodze aktualizacji istniejącej mapy numerycznej gminy Krośniewice.
Mapę wykonano w układzie współrzędnych płaskich "2000"
Sekcja 6.173.31.08.1.4, 6.173.31.08.3.2
6.173.31.08.3.4, 6.173.31.13.1.2 oraz 6.173.31.13.1.4
Układ wysokościowy "Kronsztadt 60"

Przebieg granic działek, konturów klasyfikacyjnych i użytków wykazano według danych ewidencji gruntów i budynków.

Wykonanie niniejszej mapy nie było poprzedzone ustaleniami dotyczącymi ewentualnych służebności gruntowych obciążających grunty położone w granicach projektowanej inwestycji budowlanej.
(§ 80 ustęp 5 i 6 Rozporządzenia MSWiA z dnia 9 listopada 2011r. w sprawie standardów technicznych Dz. U. 2011 nr 263 poz 1572)

UWAGA:
Nie wyklucza się istnienia w terenie innych przewodów, o których brak informacji wynika z zaszłości historycznych lub niedopełnienia przepisów zgłoszenia do inwentaryzacji (art. 43 Ustawy z dnia 7 lipca 1994r. Prawo Budowlane Dz. U. z 2016 r. poz. 290)

GK.II.6640.1.341.2017

Poświadczam się, że niniejszy dokument zostaje uznany za dokument geodezyjnych i kartograficznych, których rezultaty zawiera operat techniczny wpisany do ewidencji materiałów państwowego zasobu geodezyjnego i kartograficznego

Organ prowadzący państwowy zasób geodezyjny i kartograficzny	STAROSTA KUTNOWSKI 99-300 Kutno ul. Tadeusza Kościuszki 16
Identyfikator ewidencyjny materiału zasobu – operatu technicznego	P. 1007. 2017. 587
Data wpisania operatu technicznego do ewidencji materiałów zasobu	26. 06. 2017
Imię, nazwisko i podpis	Z up. Starosty mgr inż. Marta Panfil Starszy geodeta

Stan aktualności na dzień 14.06.2017r.
Zakres opracowania: – – – – – –

Wykonał: mgr inż. Wojciech Włodarczyk

Kierownik prac: mgr inż. Janaczek Rafał
geodeta uprawniony numer 11289

LEGENDA

- Jezdnia asfaltowa
- Nawierzchnia zjazdów
- Pobocze utwardzone
- Krawędź jezdni asfaltowej
- Krawędź pobocza
- Krawędź rowu przydrożnego
- Krawędź zjazdów
- Przepusty z rur PEHD
- Kolidujące drzewa

Nazwa i adres obiektu budowlanego:
Przebudowa drogi gminnej Nr G102106E relacji Nowe-Cygany w miejscowości Nowe, Szubsk Duży i Szubsk Towarzystwo gm. Krośniewice

Nazwa rysunku:	Skala:	Numer rysunku:
Plan zagospodarowania terenu	1:500	3

Imię i nazwisko projektanta:	Nazwisko i numer uprawnień:	Data:	Podpis:
		09.2017 r.	
		09.2017 r.	